

LÍNEA PLÁSTICA
MODELO D25
 DIAFRAGMAS DE CAUCHO
 CENTRO DE POLIPROPILENO

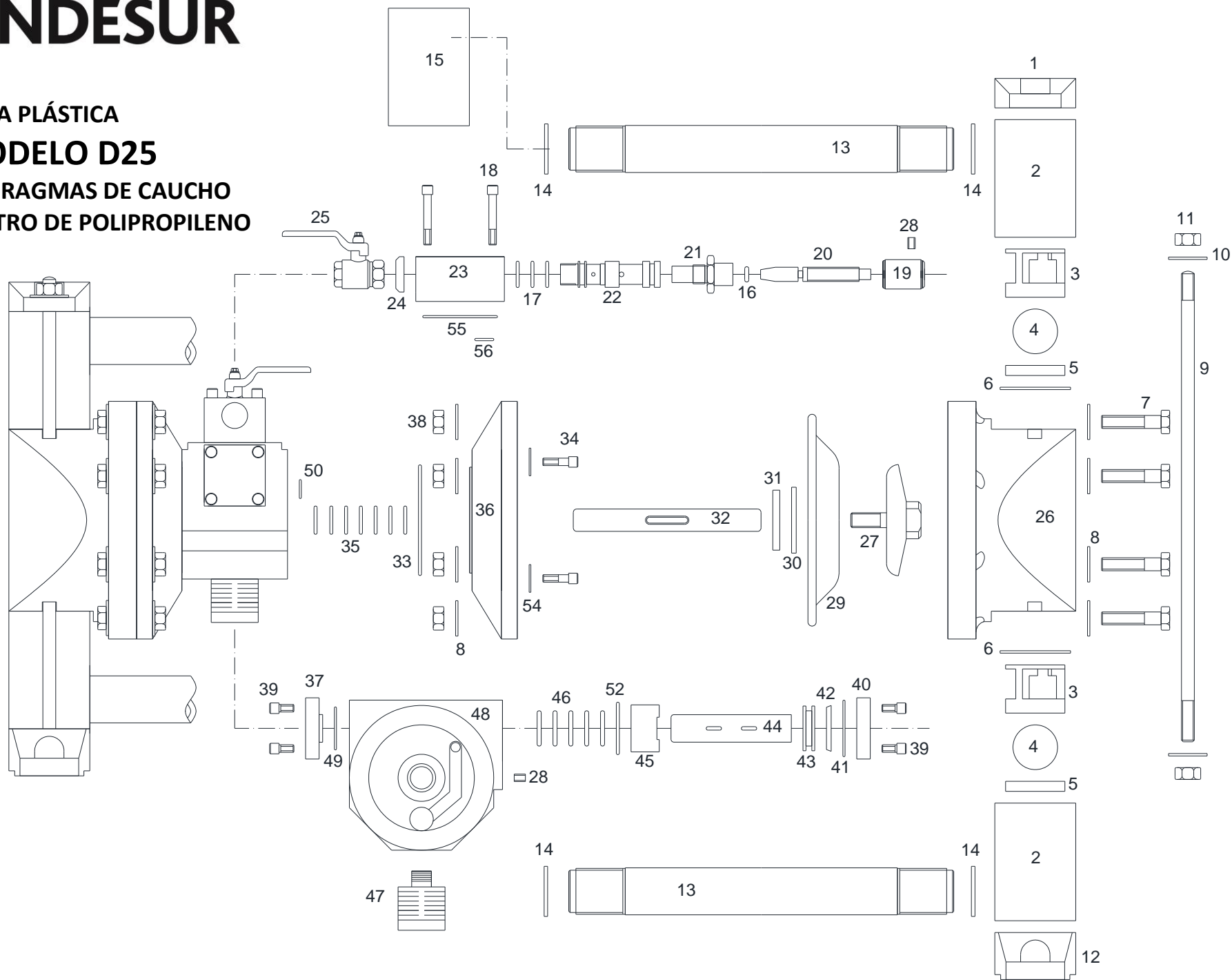

POS.	DESCRIPCIÓN	CANT.	CÓDIGO
1	BRIDA	2	1470000228
2	CUERPO DE VÁLVULA CON BOCA	2	1470000210
3	GUÍA DE ESFERA	4	1470000200
4	ESFERA	4	*
5	ASIENTO DE ESFERA	4	1470000233
6	JUNTA 60 40	4	*
7	TORN. CAB. HEXAG. 5/16W X 2" INOX	16	0890002357
8	ARANDELA PLANA 5/16W INOX	32	0890002359
9	ESPÁRRAGO	4	0470000203
10	ARANDELA PLANA 7/16W INOX	8	0890002386
11	TUERCA 7/16W INOX	8	0890002387
12	PATA	2	1470000202
13	MÚLTIPLE	2	1470000199
14	JUNTA INTERNA MÚLTIPLE D25 PP	4	0370000175
15	CUERPO DE VÁLVULA CIEGO	2	1470000198
16	AROSELLO 202	1	0690002202
17	AROSELLO 115	3	0690002203
18	TORNILLO ALLEN C.C. 1/4W X 1 3/4" INOX	4	0890002437
19	PERILLA DE VÁLVULA REGULADORA	1	0270000107
20	AGUJA DE VÁLVULA REGULADORA	1	0270000106
21	PRENSA DE VÁLVULA REGULADORA	1	0270000120
22	GUÍA DE VÁLVULA REGULADORA	1	0270000105
23	CUERPO DE VÁLVULA REGULADORA	1	1470000207
24	ARANDELA DE VÁLVULA REGULADORA	1	1470000232
25	VÁLVULA ESFÉRICA	1	0790002650
26	TAPA EXTERIOR	2	1470000197
27	SOPORTE EXTERIOR	2	0070140212
28	TORN. ALLEN SIN CAB. 1/4W X 3/8" INOX	3	0890002458

POS.	DESCRIPCIÓN	CANT.	CÓDIGO
29	DIAFRAGMA DE CAUCHO	2	*
30	SOPORTE INTERIOR	2	1070000130
31	TOPE	2	0570002500
32	EJE	1	0470000109
33	AROSELLO 153	2	0690002206
34	TORNILLO ALLEN C.C. 1/4W X 1" INOX	8	0890002469
35	AROSELLO 116	7	0690002201
36	TAPA INTERIOR (di)	2	1470000213
37	TAPA DE VÁLVULA DISTRIBUIDORA C/R	1	1470000205
38	TUERCA 5/16W INOX	16	0890002358
39	TORNILLO ALLEN C.C. 1/4W X 1/2" INOX	8	0890002436
40	TAPA DE VÁLVULA DISTRIBUIDORA S/R	1	1470000206
41	AROSELLO 031	1	0690002205
42	SELLO "U"	1	0690002200
43	PISTÓN DE VÁLVULA DISTRIBUIDORA	1	1470000208
44	DISTRIBUIDOR	1	0370000108
45	CAMISA DE VÁLVULA DISTRIBUIDORA	1	0270000138
46	AROSELLO 213	5	0690002204
47	SILENCIADOR D25/D50	1	0070142550
48	CUERPO CENTRAL	1	0070140201
49	AROSELLO 027	1	0690002209
50	AROSELLO 014	2	0690002207
51			
52	AROSELLO 129	1	0690002208
53			
54	ARANDELA PLANA 1/4W INOX	8	0890002440
55	AROSELLO 029	1	0690002274
56	AROSELLO 013	1	0690002272

* MATERIALES DISPONIBLES											
POS.	CÓDIGO										
	BUNA-N (B)	VITON (V)	NORDEL (E)	NATURAL (N)	NEOPRENO (O)	PTFE (T)	SANTOPRENE (S)	HYTREL (Y)	HYPALON (H)	INOX AISI 316	ACERO SAE 1010
4	0590002510	0590002512	0590002562	0590002566	0590002511	0370000171	-	-	-	0790002407	0790002406
6	0590002552	0590002553	0590002569	-	-	0370000170	-	-	-	-	-
29	0590002501	0590002503	0590002502	0590002556	0590002529	-	1590002501	1690002501	0590002592	-	-

CONJUNTO DE REPUESTOS								
POS.	DESCRIPCIÓN	CÓDIGO						
		BUNA-N (B)	VITON (V)	NORDEL (E)	NATURAL (N)	NEOPRENO (O)	SANTOPRENE (S)	HYTREL (Y)
4-5-6-29	KIT PARTES HÚMEDAS	8050062520	8050062521	8050062522	8050062523	8050062524	8050062525	8050062526
31-32-35-42-44-46	KIT NEUMÁTICO D25	8050062510						
16-17-33-35-41-42-46-49-50-52-55-56	CONJUNTO DE SELLOS	8050022501						
-	GRASA P/ EJE Y DISTRIBUIDOR (500 GR)	8790001576						
-	UNIDAD FR+L 3/8"	8790001510						
-	ACEITE PARA LUBRICADOR (1L)	8790001570						