

**CIRCUITOS INDEPENDIENTES**  
**MODELO D25**  
**DIAFRAGMAS DE CAUCHO**  
**CENTRO DE ALUMINIO**

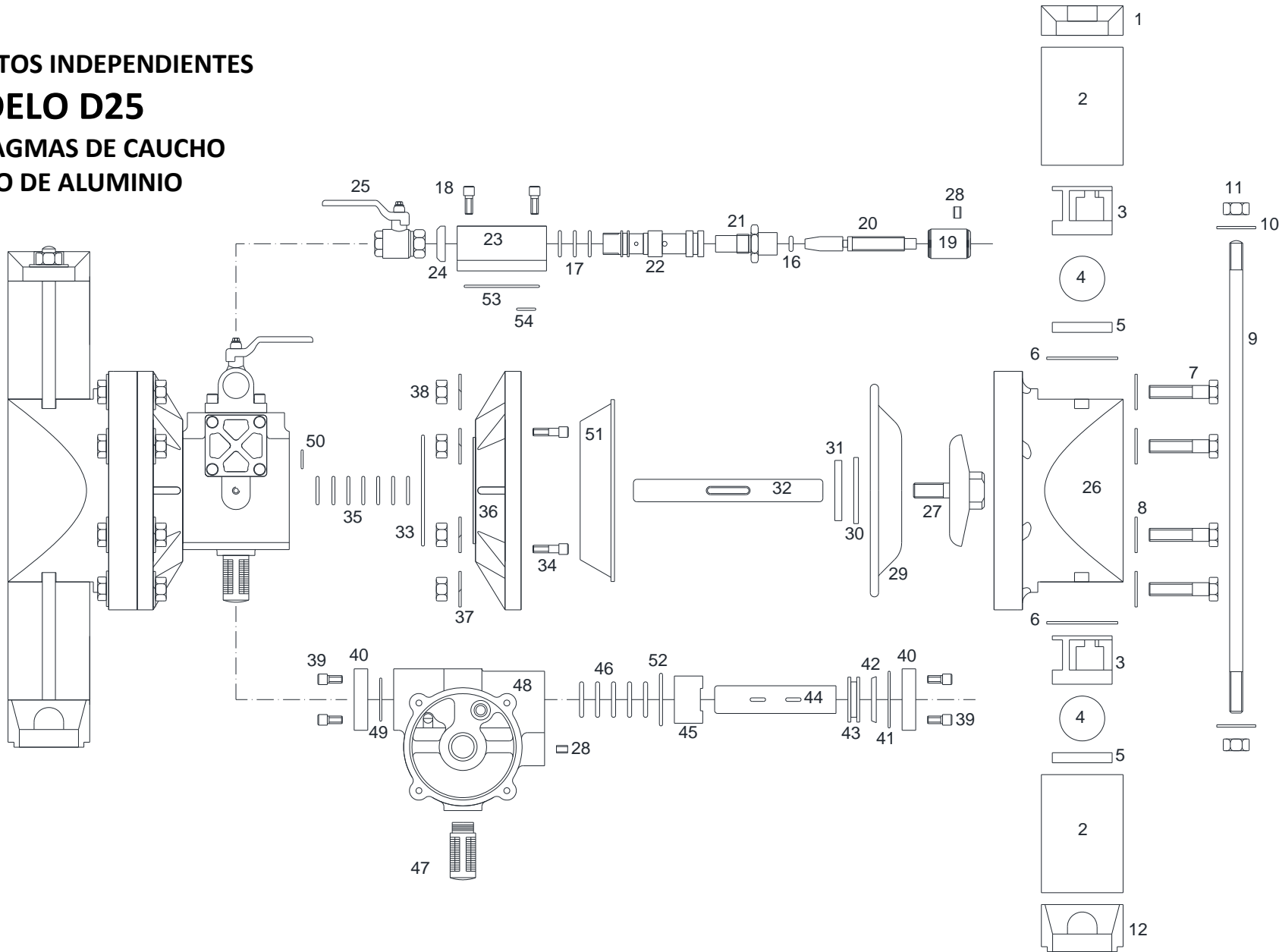

| POS. | DESCRIPCIÓN                       | CANT. | CÓDIGO     | POS. | DESCRIPCIÓN                         | CANT. | CÓDIGO     |
|------|-----------------------------------|-------|------------|------|-------------------------------------|-------|------------|
| 1    | BRIDA                             | 2     | 1470000228 | 28   | TORNILLO ALLEN SIN CAB. 1/4W X 3/8" | 3     | 0890002353 |
| 2    | CABEZAL INDEPENDIENTE             | 4     | 1470000211 | 29   | DIAFRAGMA DE CAUCHO                 | 2     | *          |
| 3    | GUÍA DE ESFERA                    | 4     | 1470000200 | 30   | SOPORTE INTERIOR                    | 2     | 1070000130 |
| 4    | ESFERA                            | 4     | *          | 31   | TOPE                                | 2     | 0570002500 |
| 5    | ASIENTO DE ESFERA                 | 4     | 1470000233 | 32   | EJE                                 | 1     | 0470000109 |
| 6    | JUNTA 60 40                       | 4     | *          | 33   | AROSSELLO 153                       | 2     | 0690002206 |
| 7    | TORN. CAB. HEXAG. 5/16W X 2" INOX | 16    | 0890002357 | 34   | TORNILLO ALLEN C.C. 1/4W X 7/8"     | 8     | 0890002350 |
| 8    | ARANDELA PLANA 5/16W INOX         | 16    | 0890002359 | 35   | AROSSELLO 116                       | 7     | 0690002201 |
| 9    | ESPÁRRAGO                         | 4     | 0470000203 | 36   | TAPA INTERIOR                       | 2     | 0170000102 |
| 10   | ARANDELA PLANA 7/16W INOX         | 8     | 0890002386 | 37   | ARANDELA GROWER 5/16W INOX          | 16    | 0890002361 |
| 11   | TUERCA 7/16W INOX                 | 8     | 0890002387 | 38   | TUERCA 5/16W INOX                   | 16    | 0890002358 |
| 12   | PATA                              | 2     | 1470000202 | 39   | TORNILLO ALLEN C.C. 1/4W X 1/2"     | 8     | 0890002351 |
| 13   |                                   |       |            | 40   | TAPA DE VÁLVULA DISTRIBUIDORA       | 2     | 0170000103 |
| 14   |                                   |       |            | 41   | AROSSELLO 031                       | 1     | 0690002205 |
| 15   |                                   |       |            | 42   | SELLO "U"                           | 1     | 0690002200 |
| 16   | AROSSELLO 202                     | 1     | 0690002202 | 43   | PISTÓN DE VÁLVULA DISTRIBUIDORA     | 1     | 0970000233 |
| 17   | AROSSELLO 115                     | 3     | 0690002203 | 44   | DISTRIBUIDOR                        | 1     | 0370000108 |
| 18   | TORNILLO ALLEN C.C. 1/4W X 5/8"   | 4     | 0890002352 | 45   | CAMISA DE VÁLVULA DISTRIBUIDORA     | 1     | 0270000138 |
| 19   | PERILLA DE VÁLVULA REGULADORA     | 1     | 0270000107 | 46   | AROSSELLO 213                       | 5     | 0690002204 |
| 20   | AGUJA DE VÁLVULA REGULADORA       | 1     | 0270000106 | 47   | SILENCIADOR D25                     | 1     | 0790002767 |
| 21   | PRENSA DE VÁLVULA REGULADORA      | 1     | 0270000120 | 48   | CUERPO CENTRAL                      | 1     | 0170000101 |
| 22   | GUÍA DE VÁLVULA REGULADORA        | 1     | 0270000105 | 49   | AROSSELLO 027                       | 1     | 0690002209 |
| 23   | CUERPO DE VÁLVULA REGULADORA      | 1     | 0170000104 | 50   | AROSSELLO 014                       | 2     | 0690002207 |
| 24   | ARANDELA DE VÁLVULA REGULADORA    | 1     | 1470000232 | 51   | SUPLEMENTO (di)                     | 2     | 0170000192 |
| 25   | VÁLVULA ESFÉRICA                  | 1     | 0790002650 | 52   | AROSSELLO 129                       | 1     | 0690002208 |
| 26   | TAPA EXTERIOR                     | 2     | 1470000197 | 53   | AROSSELLO 029                       | 1     | 0690002274 |
| 27   | SOPORTE EXTERIOR                  | 2     | 0070140212 | 54   | AROSSELLO 013                       | 1     | 0690002272 |

| * MATERIALES DISPONIBLES |            |            |            |             |              |            |                |            |             |               |                |
|--------------------------|------------|------------|------------|-------------|--------------|------------|----------------|------------|-------------|---------------|----------------|
| POS.                     | CÓDIGO     |            |            |             |              |            |                |            |             |               |                |
|                          | BUNA-N (B) | VITON (V)  | NORDEL (E) | NATURAL (N) | NEOPRENO (O) | PTFE (T)   | SANTOPRENE (S) | HYTREL (Y) | HYPALON (H) | INOX AISI 316 | ACERO SAE 1010 |
| 4                        | 0590002510 | 0590002512 | 0590002562 | 0590002566  | 0590002511   | 0370000171 | -              | -          | -           | 0790002407    | 0790002406     |
| 6                        | 0590002552 | 0590002553 | 0590002569 | -           | -            | 0370000170 | -              | -          | -           | -             | -              |
| 29                       | 0590002501 | 0590002503 | 0590002502 | 0590002556  | 0590002529   | -          | 1590002501     | 1690002501 | 0590002592  | -             | -              |

| CONJUNTO DE REPUESTOS               |                                      |            |            |            |             |              |                |            |
|-------------------------------------|--------------------------------------|------------|------------|------------|-------------|--------------|----------------|------------|
| POS.                                | DESCRIPCIÓN                          | CÓDIGO     |            |            |             |              |                |            |
|                                     |                                      | BUNA-N (B) | VITON (V)  | NORDEL (E) | NATURAL (N) | NEOPRENO (O) | SANTOPRENE (S) | HYTREL (Y) |
| 4-5-6-29                            | KIT PARTES HÚMEDAS                   | 8050062520 | 8050062521 | 8050062522 | 8050062523  | 8050062524   | 8050062525     | 8050062526 |
| 31-32-35-42-44-46                   | KIT NEUMÁTICO D25                    | 8050062510 |            |            |             |              |                |            |
| 16-17-33-35-41-42-46-49-50-52-53-54 | CONJUNTO DE SELLOS                   | 8050022501 |            |            |             |              |                |            |
| -                                   | GRASA P/ EJE Y DISTRIBUIDOR (500 GR) | 8790001576 |            |            |             |              |                |            |
| -                                   | UNIDAD FR+L 3/8"                     | 8790001510 |            |            |             |              |                |            |
| -                                   | ACEITE PARA LUBRICADOR (1L)          | 8790001570 |            |            |             |              |                |            |